



Bovins Croissance

BILAN DES PERFORMANCES CROISSANCE / POINTAGES

N° Troupeau : FR

Cheptels : FR

Période du 01/08/2005 au 31/07/2006

Groupe : 38 VA4

Race : 38 CHAROLAISE

Période de référence : du 01/08/2005 au 31/07/2006

MOYENNES DES POIDS BRUTS ET POINTAGES BRUTS

Performances des mâles

MALES			
PERFORMANCES	Période -1	Période	Race : 38 CHAROLAISE
POIDS NAISSANCE (Nombre)	48 (109)	45 (82)	48
POIDS A 120 JOURS (Nombre)	180 (86)	182 (74)	176
GAIN 0-120 JOURS (Nombre)	1108 (88)	1146 (74)	1083
POIDS A 210 JOURS (Nombre)	292 (92)	303 (80)	296
GAIN 0-210 JOURS (Nombre)	1164 (92)	1230 (80)	1179
DEVELOPPEMENT MUSCULAIRE (Nombre)	66 (91)	70 (80)	67
DEVELOPPEMENT SQUELETTIQUE (Nombre)	64 (91)	65 (80)	64
APTITUDES FONCTIONNELLES (Nombre)	56 (91)	61 (80)	62
POIDS A 1 AN (Nombre)	804 (1)	521 (1)	
POIDS VIF ABATTAGE (Nombre)	769 (19)	821 (15)	
POIDS CARCASSE (Nombre)	444 (80)	478 (44)	
AGE A L'ABATTAGE (Nombre)	17m20j (80)	18m17j (44)	
GMQ NAISSANCE-ABATTAGE (Nombre)	1361 (19)	1298 (15)	
GMQ 210 JOURS-ABATTAGE (Nombre)	1478 (19)	1359 (15)	
POIDS CARCASSE / JOUR DE VIE (Nombre)	829 (80)	850 (44)	

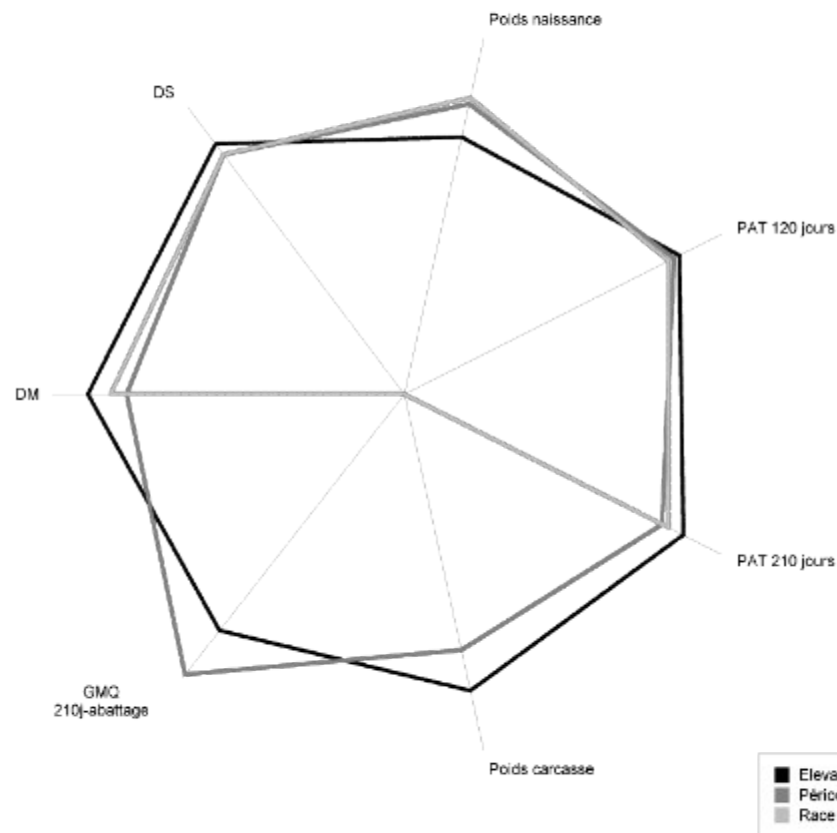

FEMELLES

PERFORMANCES	Période -1	Période	Race : 38 CHAROLAISE
POIDS NAISSANCE (Nombre)	44 (96)	42 (105)	45
POIDS A 120 JOURS (Nombre)	175 (77)	169 (87)	163
GAIN 0-120 JOURS (Nombre)	1083 (76)	1060 (87)	979
POIDS A 210 JOURS (Nombre)	276 (79)	278 (87)	255
GAIN 0-210 JOURS (Nombre)	1104 (78)	1125 (87)	999
DEVELOPPEMENT MUSCULAIRE (Nombre)	68 (79)	71 (90)	64
DEVELOPPEMENT SQUELETTIQUE (Nombre)	68 (79)	69 (90)	65
APTITUDES FONCTIONNELLES (Nombre)	62 (79)	65 (90)	65
POIDS A 1 AN (Nombre)	435 (43)	444 (46)	
POIDS A 18 MOIS (Nombre)	567 (41)	577 (41)	
POIDS A 2 ANS (Nombre)	667 (41)	658 (43)	

Performances des femelles

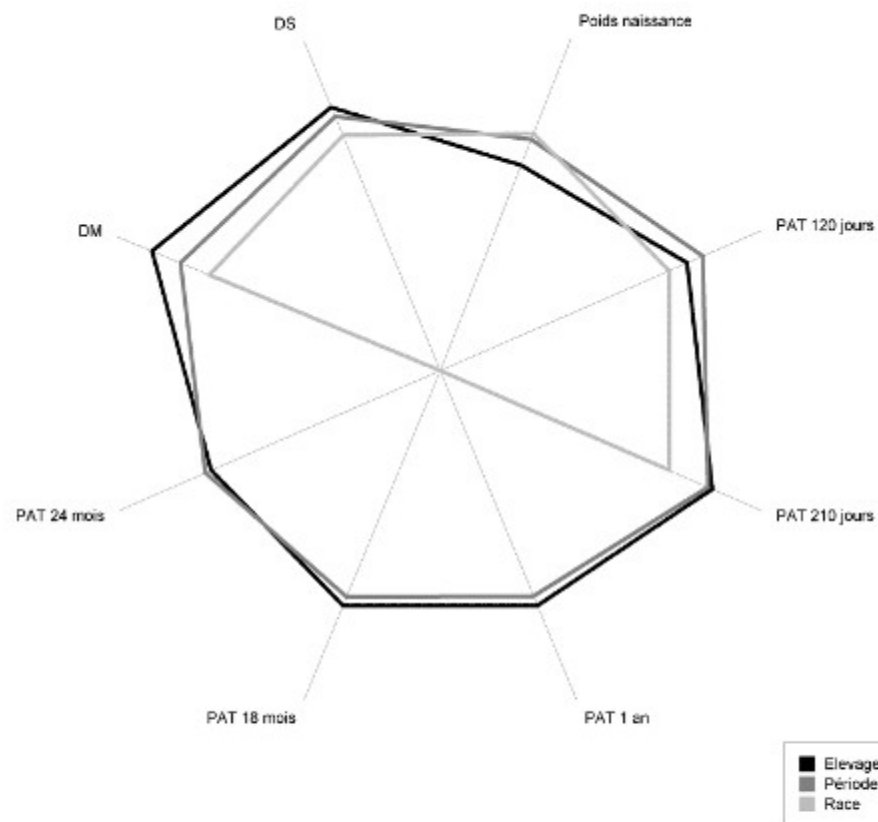

Répartition dans l'élevage des PAT corrigés avec comparaison au groupe

PAT 4 mois (120 jours)

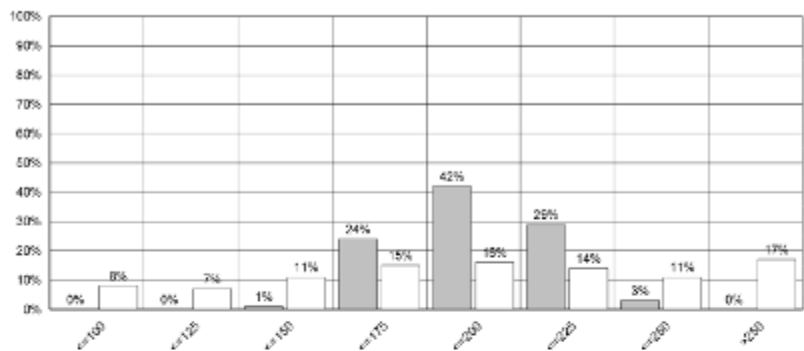

■ Elevage
□ Groupe

Moyenne de l'élevage : 189,5

Moyenne du groupe : 196,0

PAT 7 mois (210 jours)

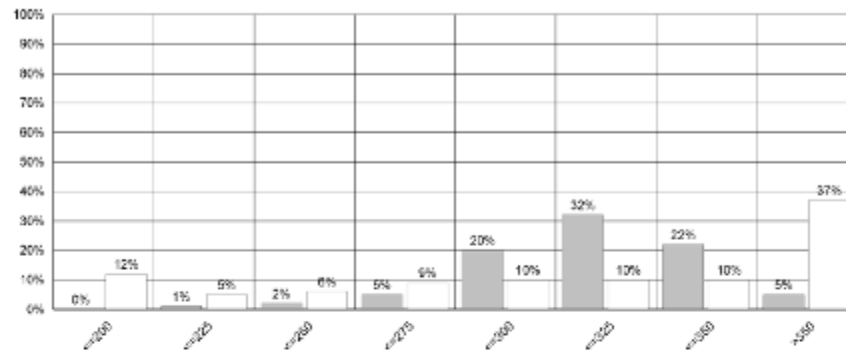

■ Elevage
□ Groupe

Moyenne de l'élevage : 319,2

Moyenne du groupe : 308,4

Répartition dans l'élevage des notes brutes de pointage jeune

Développement musculaire MALES

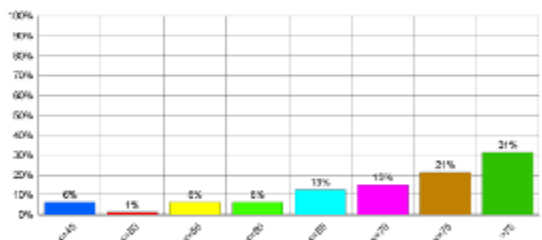

Développement squelettique MALES

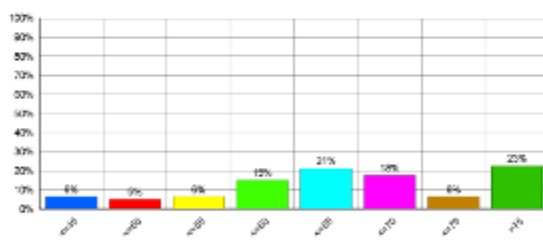

Aptitudes fonctionnelles MALES

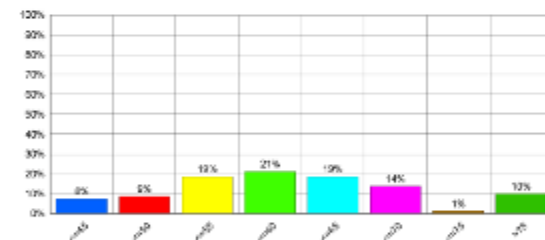

Développement musculaire FEMELLES

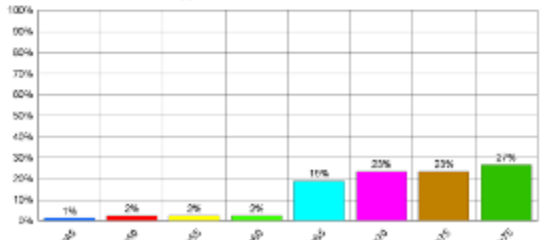

Développement squelettique FEMELLES

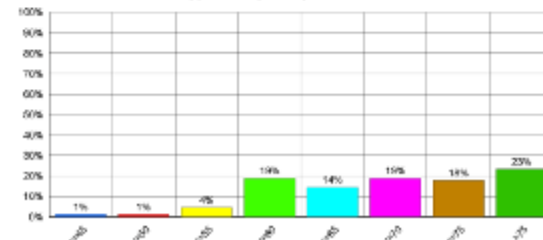

Aptitudes fonctionnelles FEMELLES

